

## **CIRCUITO SESC DE CAMINHADAS NA NATUREZA**

### **FICHA TÉCNICA ETAPA JOAÇABA**

**SOBRE A ETAPA** O Circuito de caminhadas na natureza de Joaçaba, está programado, para ser desenvolvido no interior do município, praticamente todo o percurso, é realizado em estradas do interior, propiciando ao caminhante, contado direto com ar livre e natureza, outro ponto a ser salientados, são partes de caminhada que acontecem ao lado do rio.

#### **INFORMAÇÕES GERAIS**

Data: 03/09/2017

Local: Clube 10 De Maio

Horário Largada: 09:00

Informações: 3521-2379

Coordenador Local: Rodrigo Rosanelli E-mail: [Rodrigo.10359@sesc-sc.com.br](mailto:Rodrigo.10359@sesc-sc.com.br)

#### **INSCRIÇÕES**

##### **Valor das Inscrições:**

R\$ 10,00 comunidade (público em geral)

R\$ 5,00 comerciários, dependentes de comerciários e idosos

##### **Data de Encerramento das Inscrições:**

Inscrição online até 31/08/2017

Inscrição na Central de Atendimento da Unidade de Joaçaba até 10/08/2017

#### **A CAMINHADA**

**Distância:** 7.5 Km

**Duração:** + ou – 3 horas

**Condição do terreno:** Estrada de chão, gramados,

**Esforço físico:** Esforço Moderado

**Orientação do percurso:** No decorrer do percurso teremos sinalizações com auxílio de staffs, e ponto de alimentação e hidratação.

#### **FOTOS**

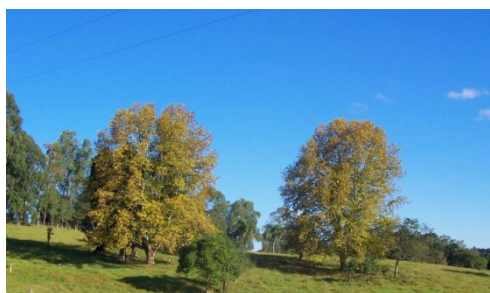

**MAPA** – [informar link para visualização do percurso no Google maps ou earth](#)

**ENTREGA DE KITS**

Data: 03/09/2017

Local: Sede Campestre Clube 10 de Maio

Horário: a partir das 08:00 horas

**KIT CAMINHANTE:** inclui sacola ecológica, camiseta e caderneta da confederação internacional de esportes populares. Os primeiros 350 inscritos a retirarem os kits no dia do evento receberão o kit completo. Kits limitados.

**PROGRAMAÇÃO CULTURAL:**

- Alongamento no início e final do trajeto;
- Área de Lazer;
- Produtos típicos regionais,
- Apresentação artística, com grupos de Danças Italianas